

**LEGENDA:**

**Vincoli ambientali**

- Fiumi, torrenti, corsi, d'acqua pubblici
- Alvei fluviali tutelati
- Aree rispetto corsi d'acqua tutelati
- Territori alpini ed appenninici

**Aree protette**

- Parchi regionali nazionali
- Zone di Protezione Speciale
- Siti d'importanza Comunitaria

**Habitat siti Rete Natura 2000**

- 3130
- 4060
- 6150
- 6230
- 7140
- 8110
- 8220
- 9110
- 9410
- 9420

- Vincolo idrogeologico
- Limiti amministrativi comunali
- Limiti di particella
- Aree di contenzioso tra il Comune e Ersaf

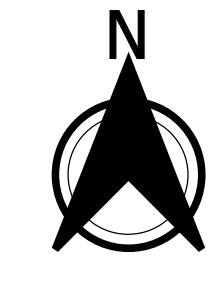

Regione Lombardia



Comunità Montana Valle Camonica



Comune di Berzo Inferiore

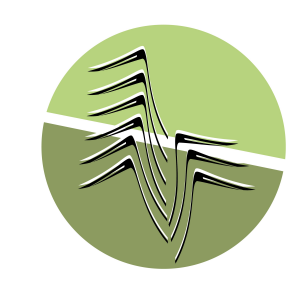

**CONSORZIO FORESTALE  
BASSA VALLE CAMONICA**



**PEFC**  
PEFC-COC-1234

**PIANO DI ASSESTAMENTO FORESTALE DEL COMUNE DI BERZO INFERIORE**

Periodo di validità 2024-2038

Tavola n° 8  
CARTA DEI VINCOLI

Scala 1:10.000

data: 1 marzo 2024

Il tecnico  
Dott. Fabio Fabbri

Il direttore tecnico  
Dott. For. Giovanni Manfredi

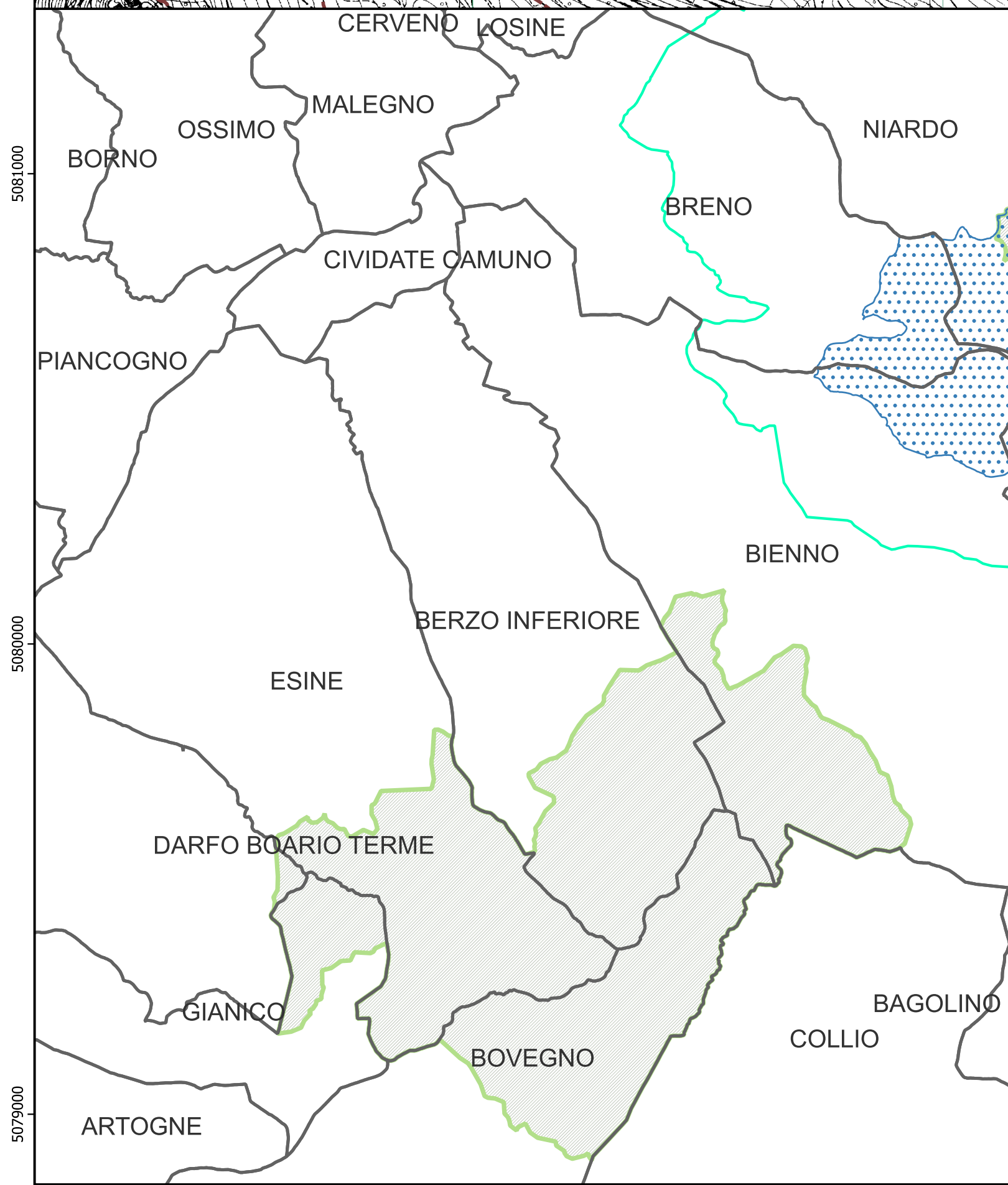

598000 599000 600000 601000  
597000 598000 599000 600000 601000  
598000 599000 600000 601000 602000 603000 604000 605000  
597000 598000 599000 600000 601000 602000 603000 604000 605000